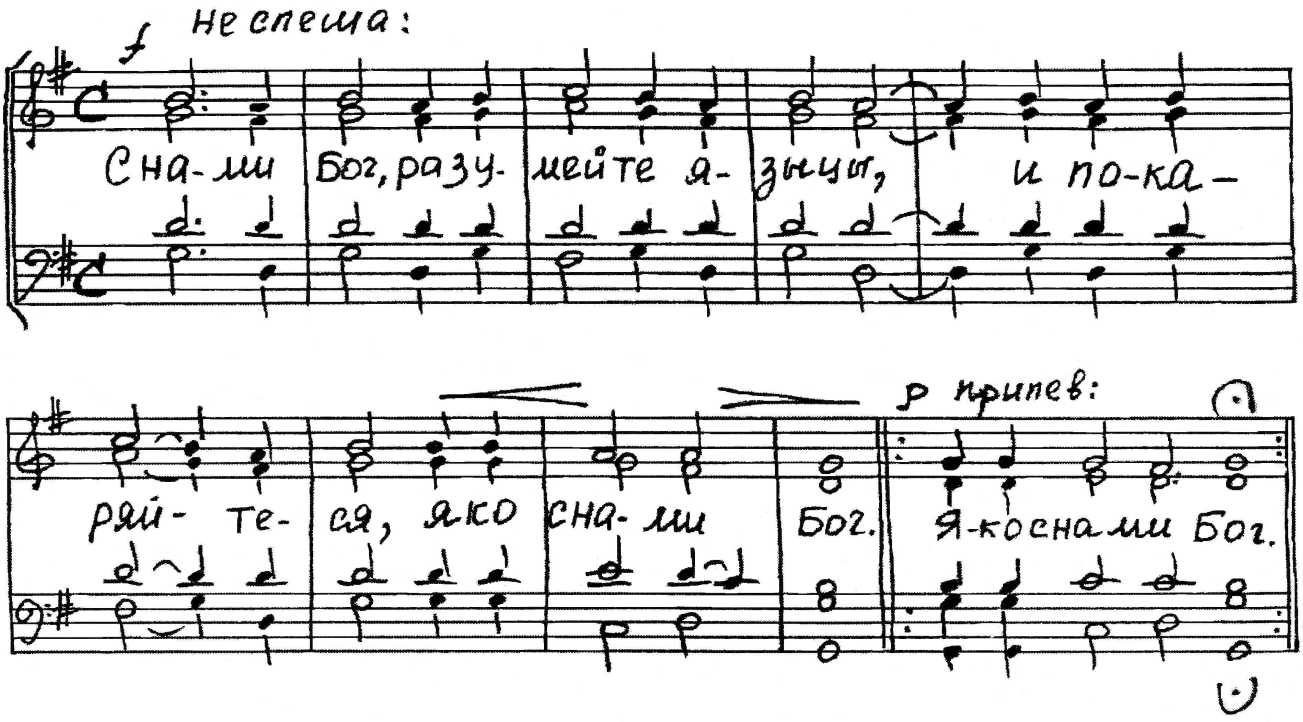
f
не спеша:
С на-ми Бог, разу-мейте я-зыцы, и по-ка-
ряй-те-ся, яко сна-ми Бог.
p припев:
Я-ко сна-ми Бог.